

PLANTA DE IMPLANTAÇÃO – ESC= 1/500

02			
01			
N°.	DESCRIÇÃO DA REVISÃO	RESP.	DATA
 <b>SEDU</b>		<b>GOVERNO DO ESTADO DO ESPÍRITO SANTO</b> <b>SECRETARIA DE ESTADO DA EDUCAÇÃO</b>	
		ESCOLA: <b>EEEFM DYLIO PENEDO</b> PROJETO: <b>ARQUITETÔNICO</b>	MUNICÍPIO: <b>ARACRUZ</b> DATA: <b>NOV/22</b>
SUBSECRETÁRIO DE EDUCAÇÃO: <b>ALEXANDRE AQUINO DE FREITAS CUNHA</b>	PRANCHA: <b>ARQUITETURA</b>	AUTOR PROJETO: <b>CRISTIANE SILVA MONTEIRO</b> <small>07424/2</small>	REVISÃO: <b>01</b> DESENHO:

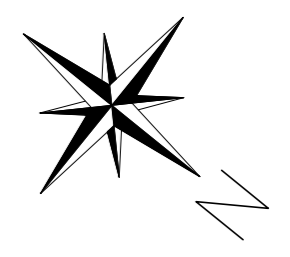

PLANTA BAIXA - PAV. TÉRREO BLOCO PRINCIPAL  
ESCALA: 1/50

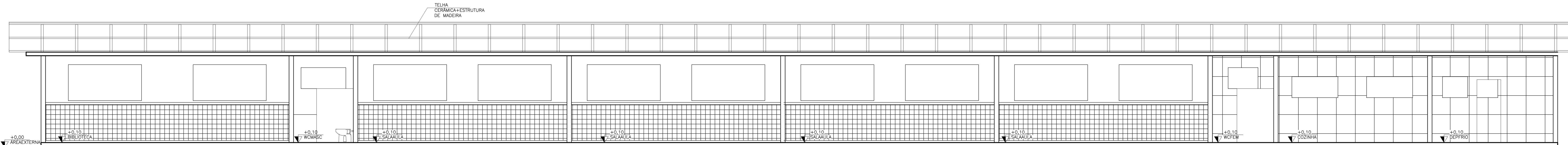

CORTE AA  
ESCALA: 1/50

Nº	DESCRIÇÃO	RESP.	DATA
05			
04			
03			
02			
01			

REVISÃO	
 <b>GOVERNO DO ESTADO DO ESPÍRITO SANTO</b> SECRETARIA DE ESTADO DA EDUCAÇÃO - SEDU <b>SEDU</b> GERÊNCIA DE REDE FÍSICA ESCOLAR	
<b>CONSORCIO CONTROL TEC   SETEC</b>	
<b>TÍTULO: REFORMA EEFM DYLIO PENEDO</b>	
<b>ENDEREÇO:</b> RUA GENES QUARTEZANI, Nº 01, JACUPEMBA, CEP 29190-010, ARACRUZ - ES	
<b>PROFISIA:</b> ARQUITETURA	<b>PROFISIA:</b> ARQUITETÓNICO
<b>ENCOMENDADOR:</b> ALEXANDRE AZUINO DE FREITAS CUNHA	<b>ESCALA:</b> INDICADA
<b>COORDENADOR GERAL:</b> MARCELO AKORIM GONÇALVES	<b>UNIDADE:</b> METRO
<b>AUTOR PROJETO:</b> MOISÉS BRITO SOBRINHO	<b>ESCALA:</b> 3:6404/D
<b>CO-AUTOR PROJETO:</b> CRISTIANE SILVA MONTEIRO	<b>ESCALA:</b> 07:424/D
<b>RESPONSÁVEL TÉCNICO:</b>	<b>ESCALA:</b>
<b>ARQUIVO:</b> ARA03-P02-AQ-E-R1-01.dwg	<b>DESENHO:</b>
<b>REFERÊNCIA:</b>	<b>REVISÃO:</b>
<b>PLANTA BAIXA TÉRREO CORTE AA</b>	<b>02</b> <b>08</b>
<b>FORMATO:</b> A4	<b>REVISÃO:</b>
<b>OPERAÇÕES:</b>	<b>DATA:</b> NOV/22
<b>DIAGRAMAÇÃO:</b>	<b>REVISÃO:</b>

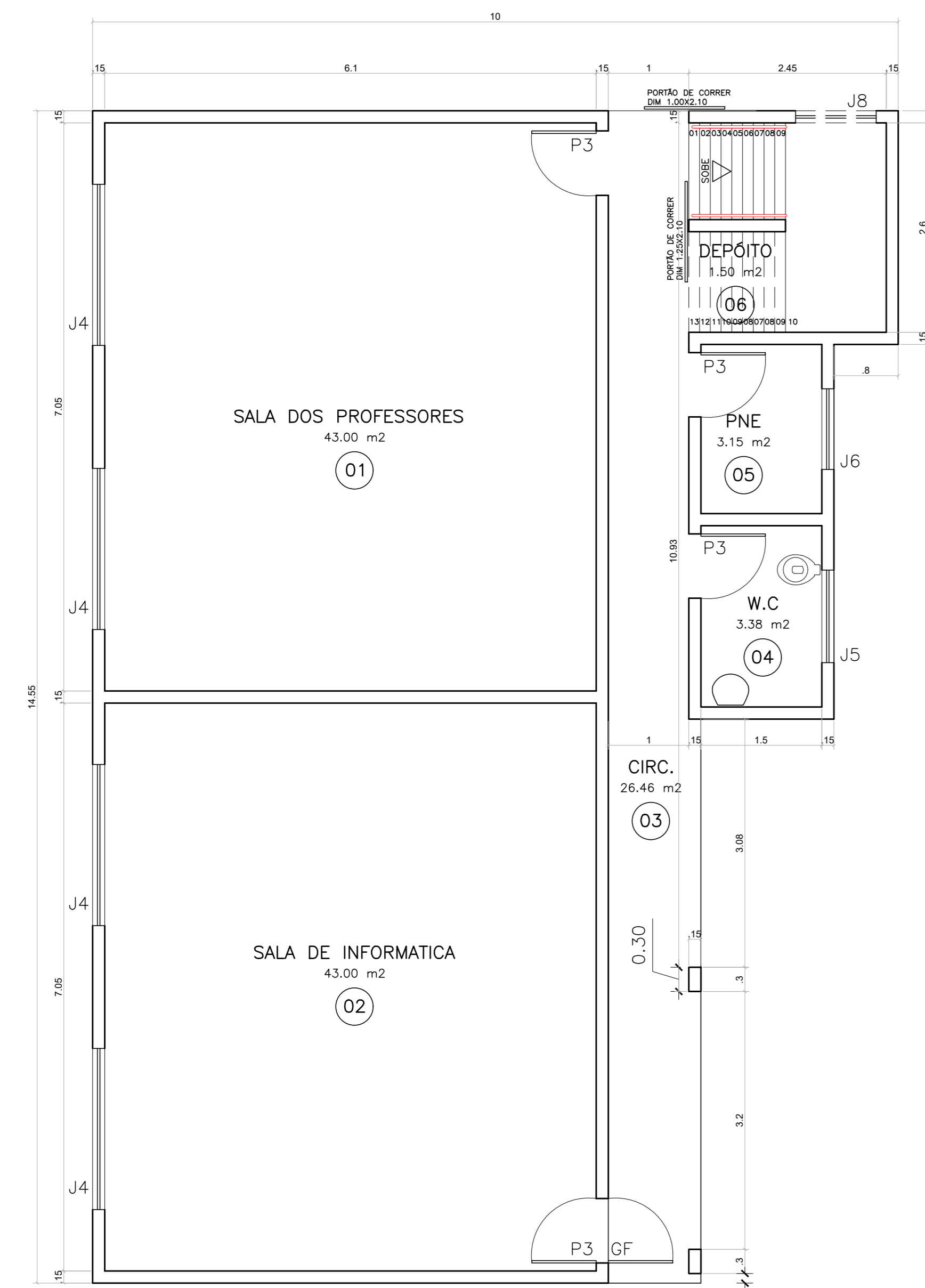

PLANTA BAIXA – TÉRREO BLOCO EM ANEXO  
ESCALA: 1/50

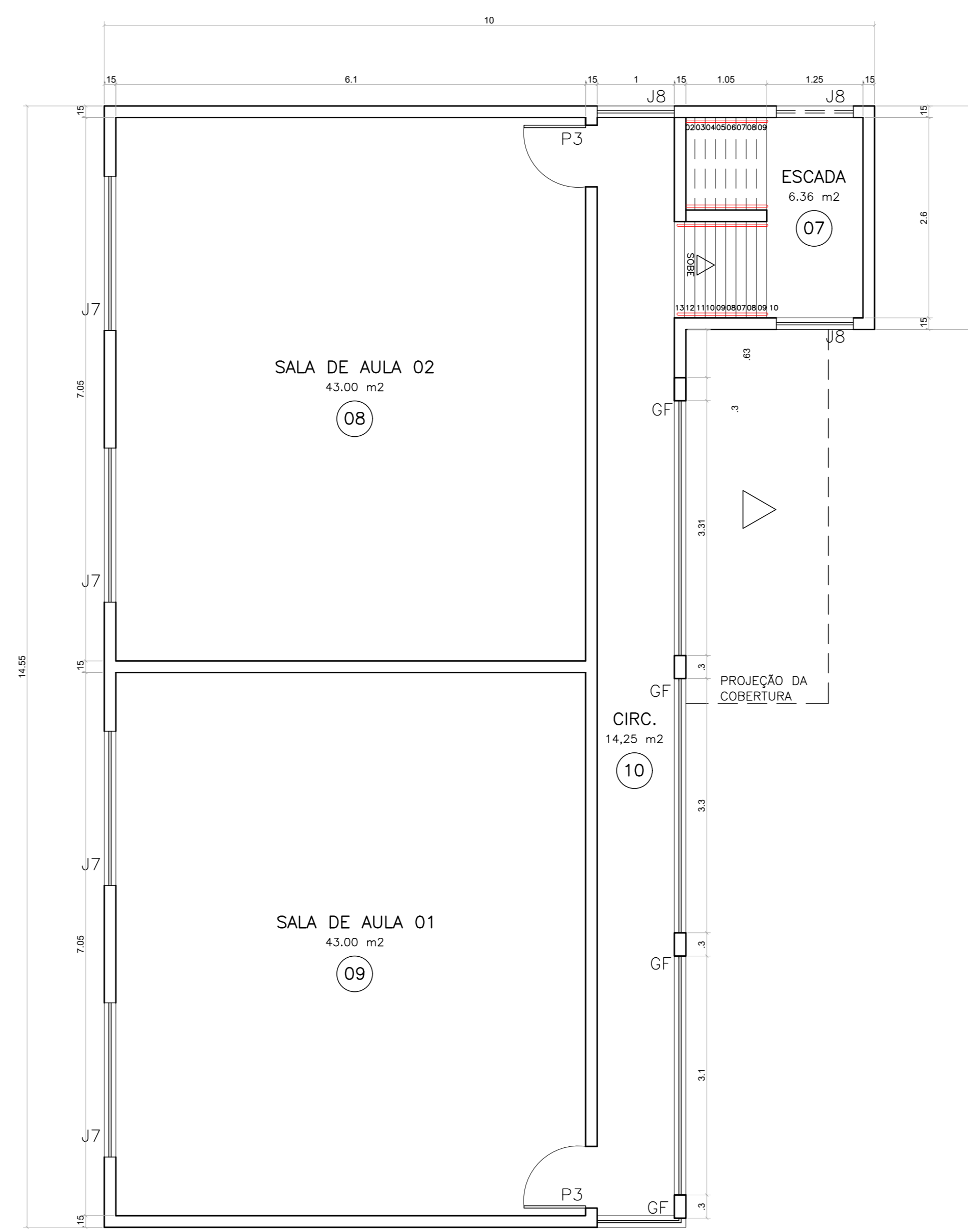

PLANTA BAIXA – PAV SUPERIOR BLOCO EM ANEXO  
ESCALA: 1/50

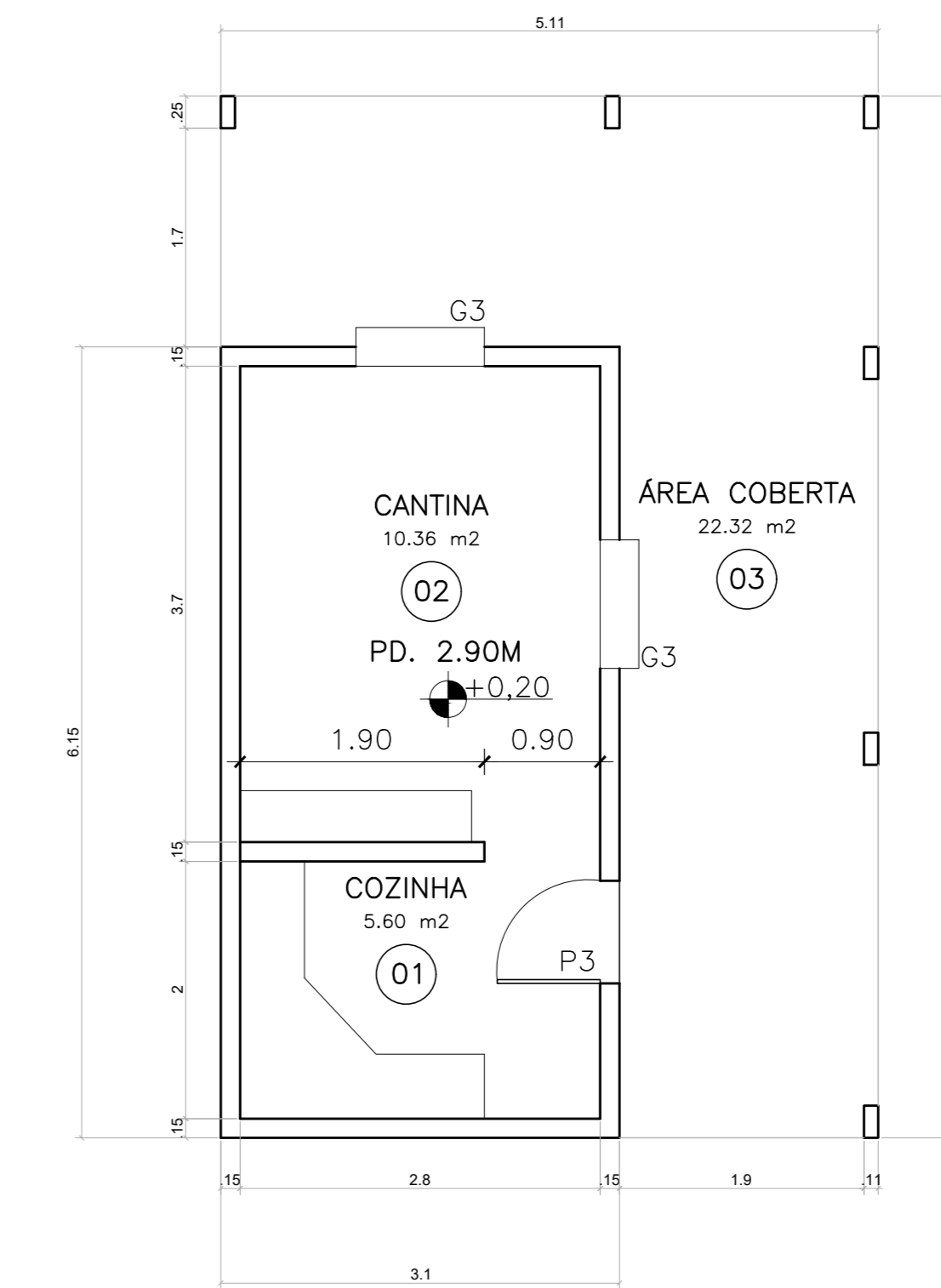

PLANTA BAIXA – CANTINA  
ESCALA: 1/50

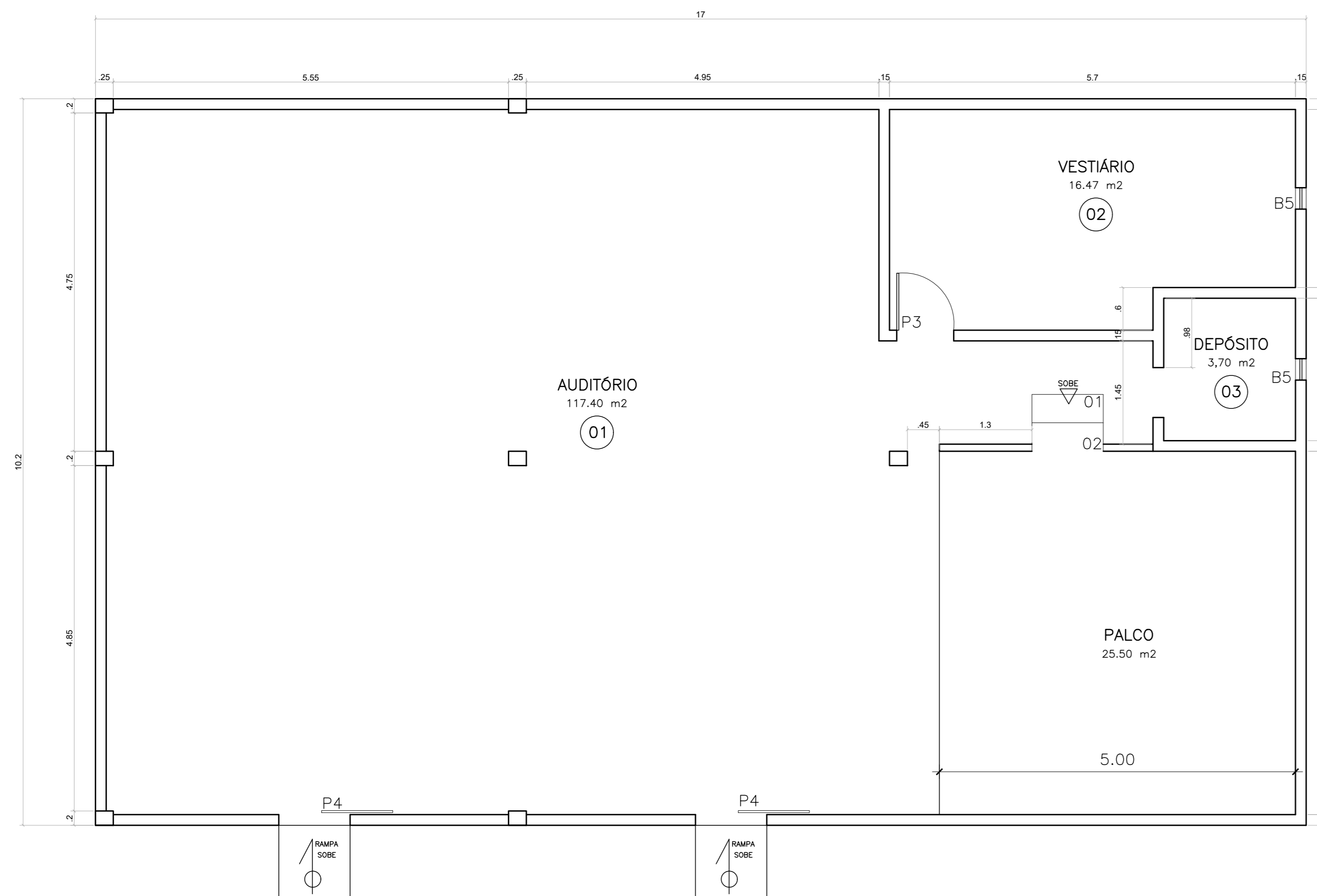

PLANTA BAIXA – AUDITÓRIO  
ESCALA: 1/50

TABELA DE ESQUADRIAS						
COD	TIPO	LARGURA	ALTURA	PARAPEITO	MATERIAL	QTD
J1	Janela de correr existente 4 folhas a Manter	245	120	140	Alumínio Cor Natural e Vidro	22
J2	Janela de correr existente 2 folhas a Manter	150	70	150	Alumínio Cor Natural e Vidro	02
J3	Janela de correr existente 4 folhas a Manter	80	130	150	Alumínio Cor Natural e Vidro	01
J4	Janela de correr existente 4 folhas a Manter	200	200	120	Alumínio Cor Natural e Vidro	04
J5	Janela basculante existente 2 folhas a Manter	115	190	120	Alumínio Cor Natural e Vidro	01
J6	Janela basculante existente 2 folhas a Manter	100	170	155	Alumínio Cor Natural e Vidro	01
J7	Janela de correr existente 4 folhas a Manter	200	130	125	Vidro Transparente	04
J8	Janela fixa a Manter	100	170	75	Vidro Transparente	03
B1	Basculante 2 folhas a Manter	150	70	180	Alumínio e Vidro	01
B2	Basculante 2 folhas a Manter	100	80	180	Alumínio Cor Natural e Vidro	01
B3	Basculante 1 folhas a Manter	80	60	150	Alumínio Cor Natural e Vidro	03
B4	Basculante 1 folhas a Manter	60	60	200	Ferro com Vidro Mini Boreal	01
B5	Basculante 1 folhas a Manter	30	50	200	Ferro com Vidro Mini Boreal	02
G1	Guiche fixo existente a Manter	210	100	110	Alumínio Cor Natural e Vidro	01
G2	Janela basculante Manter	145	110	120	Alumínio Cor Natural e Vidro	02
G3	Janela basculante Manter	100	150	105	Veneziana de Alumínio	02
C1	Cobogó tipo reto Manter	200	20	220	Concreto	21
P1	Porta de abrir	60	210	-	Madeira	01
P2	Porta de abrir	70	210	-	Madeira	01
P3	Porta de abrir	80	210	-	Madeira	27
P4	Porta de correr	100	120	-	Vidro	02

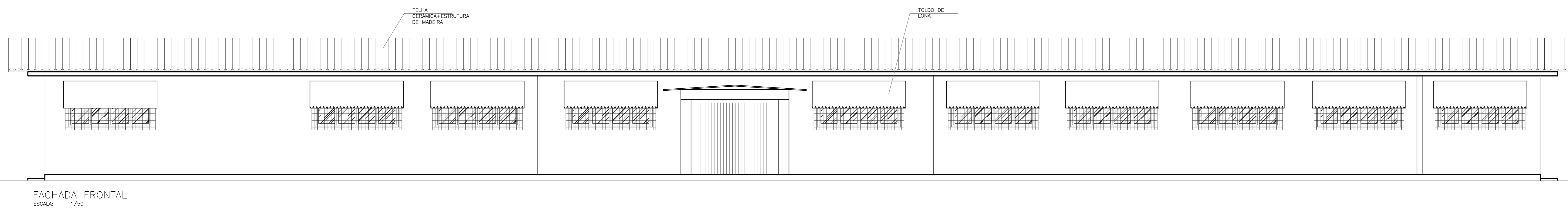

FACHADA FRONTAL  
ESCALA: 1/50

Nº	DESCRIÇÃO	RESP.	DATA
05			
04			
03			
02			
01			

REVISÃO

**GOVERNO DO ESTADO DO ESPÍRITO SANTO**  
SECRETARIA DE ESTADO DA EDUCAÇÃO - SEDU  
CONSÓRCIO CONTROL TEC | SETEC

**SEDU** GERÊNCIA DE REDE FÍSICA ESCOLAR

**REFORMA EEFM DYLIO PENEDO**

RUA GENES QUARTEZANI, Nº 01, JACUPEMBA, CEP 29190-010, ARACRUZ - ES

FRANCHA:	ARQUITETURA	PROJETO:	ARQUITETÔNICO
GERENTE DA GERÊNCIA:	MARCELO AMORIM GONÇALVES	ESCALA:	INDICADA
COORDENADOR GERAL:	MOISÉS BRITO SOBRINHO	ORÇAMENTO:	35404/D
AUTOR PROJETO:	CRISTIANE SILVA MONTEIRO	ORÇAMENTO:	07424/D
RESPONSÁVEL TÉCNICO:		ORÇAMENTO:	
ARQUIVO:	ARAD3-P02-AQ-E-R1-01.dwg	DESENHO:	

REVISÃO:	PLANTA BAIXA TÉRREO (ANEXO)	03
	PLANTA BAIXA 2º PAV. (ANEXO)	08
	PLANTA BAIXA CANTINA	
	PLANTA BAIXA AUDITÓRIO	
	FACHADA FRONTAL	

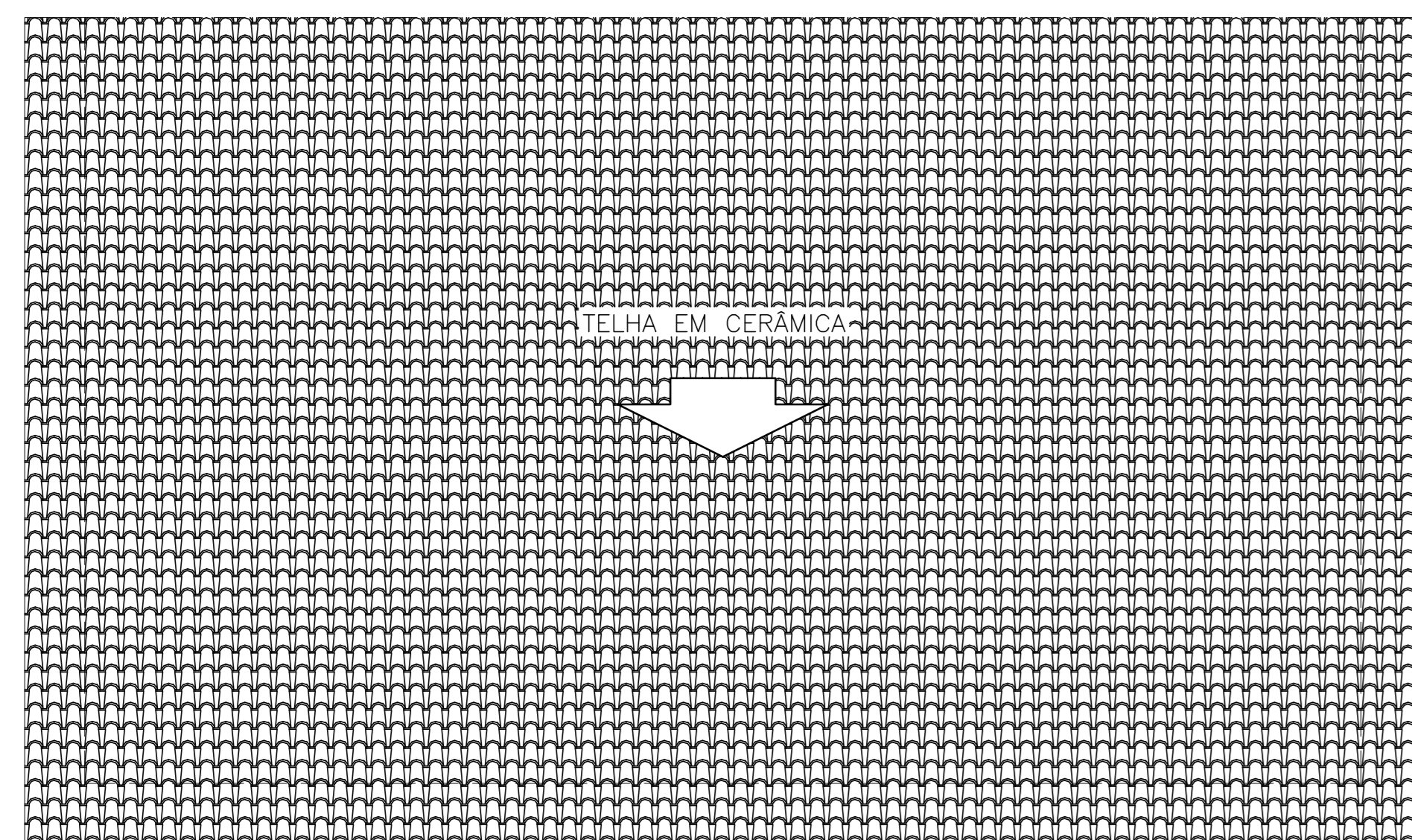

PLANTA DE COBERTURA – AUDITÓRIO  
ESCALA 1/75

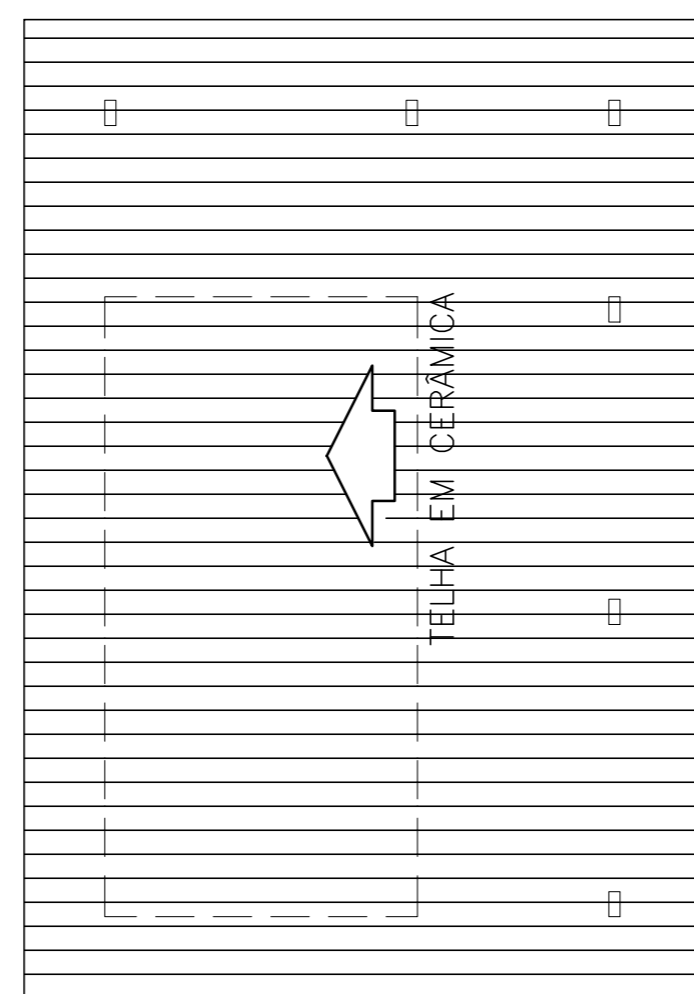

PLANTA DE COBERTURA – CANTINA  
ESCALA 1/75

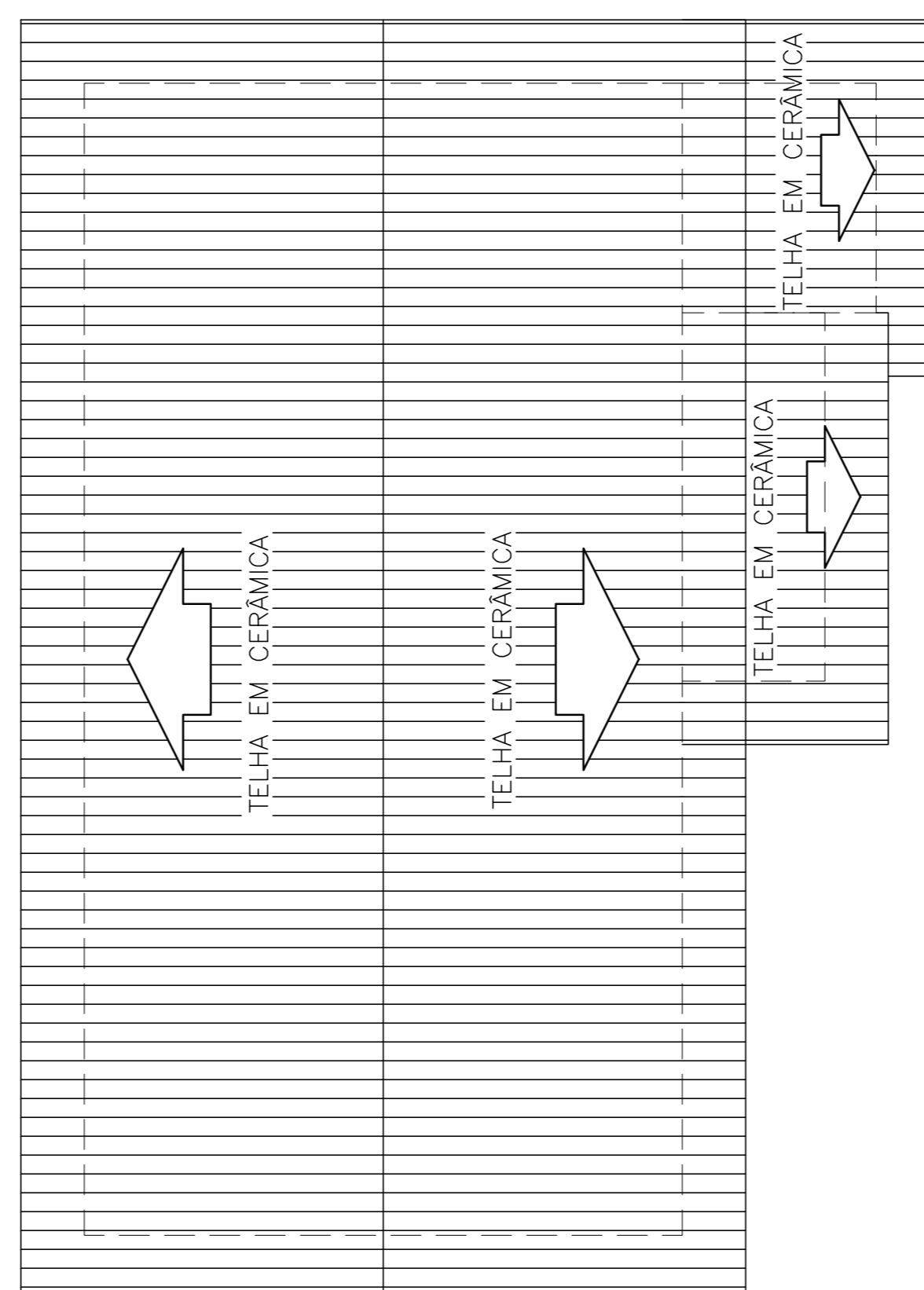

PLANTA DE COBERTURA – ANEXO  
ESCALA 1/75

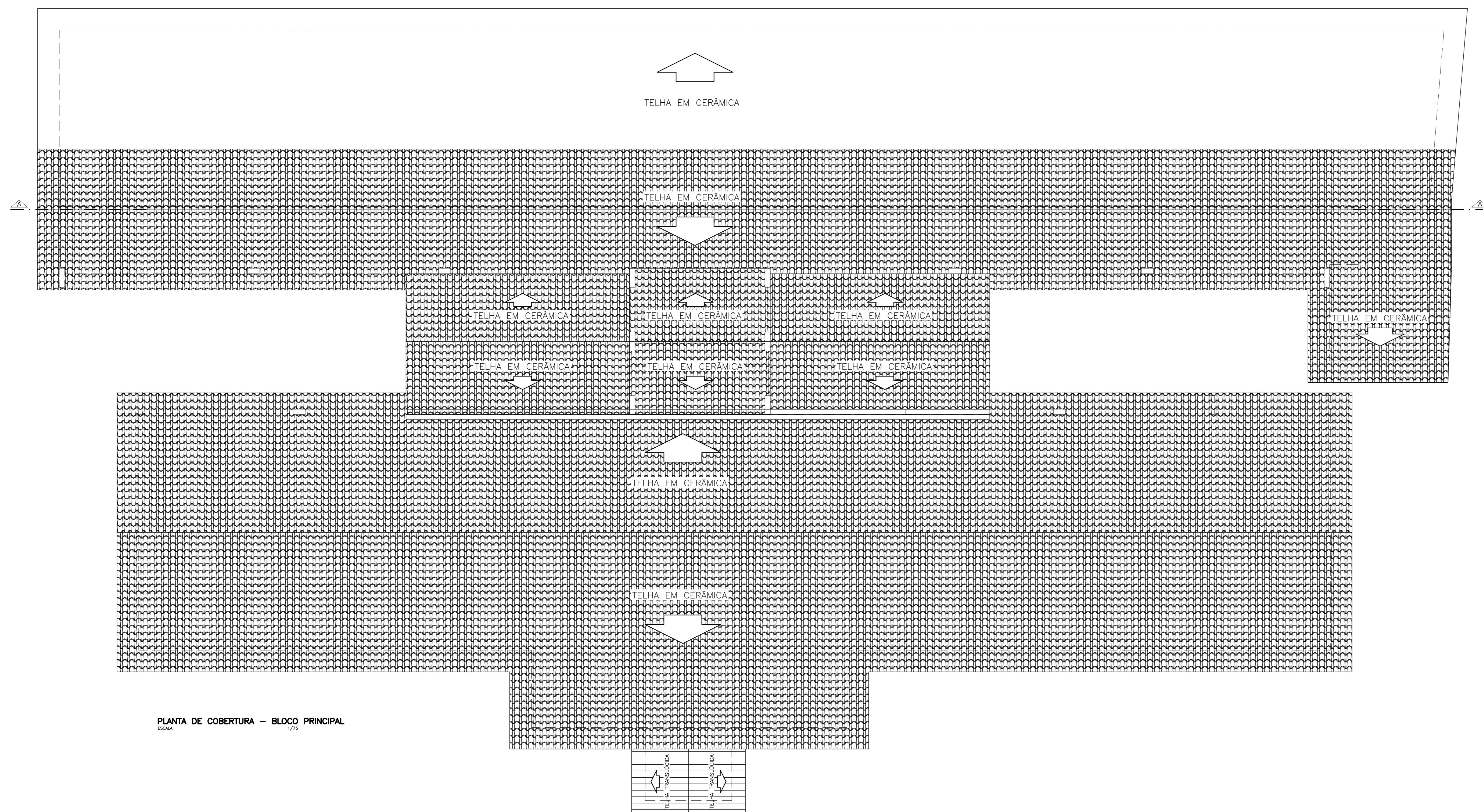

PLANTA DE COBERTURA – BLOCO PRINCIPAL  
ESCALA 1/75

Nº	DESCRIÇÃO	RESP.	DATA
05			
04			
03			
02			
01			

REVISÃO

**GOVERNO DO ESTADO DO ESPÍRITO SANTO**  
SECRETARIA DE ESTADO DA EDUCAÇÃO - SEDU  
CONSORCÍO CONTROL TEC | SETEC

**GERÊNCIA DE REDE FÍSICA ESCOLAR**

TÍTULO: **REFORMA EEEFM DYLIO PENEDO**

ENDEREÇO: RUA GENES QUARTEZANI, Nº 01, JACUPEMBA, CEP 29190-010, ARACRUZ - ES

FRANCA	PROJETO	ESCALA	INDICADA	UNIDADE
ARQUITETURA	ARQUITETÔNICO			METRO
SUBSECRETÁRIO ESTADUAL:	ALEXANDRE AQUINO DE FREITAS OLIVEIRA			
GERENTE DA GERÊNCIA:	MARCELO AMORIM GONÇALVES	ESCALA:	INDICADA	UNIDADE:
COORDENADOR TÉCNICO:	MOISÉS BRITO SOBRINHO	CREA-ES:	25404/D	METRO:
AUTOR PROJETO:	CRISTIANE SILVA MONTEIRO	CREA-ES:	07424/D	METRO:
CO-AUTOR PROJETO:		CAU-ES:		METRO:
RESPONSÁVEL TÉCNICO:		CREA:		METRO:
ARQUIVO:	ARA03-P02-AQ-E-R1-01.dwg	DESENHO:		METRO:

REFERÊNCIA: **COBERTURA SITUAÇÃO**

DATA: 10/04/22

REVISÃO: **04**  
**08**

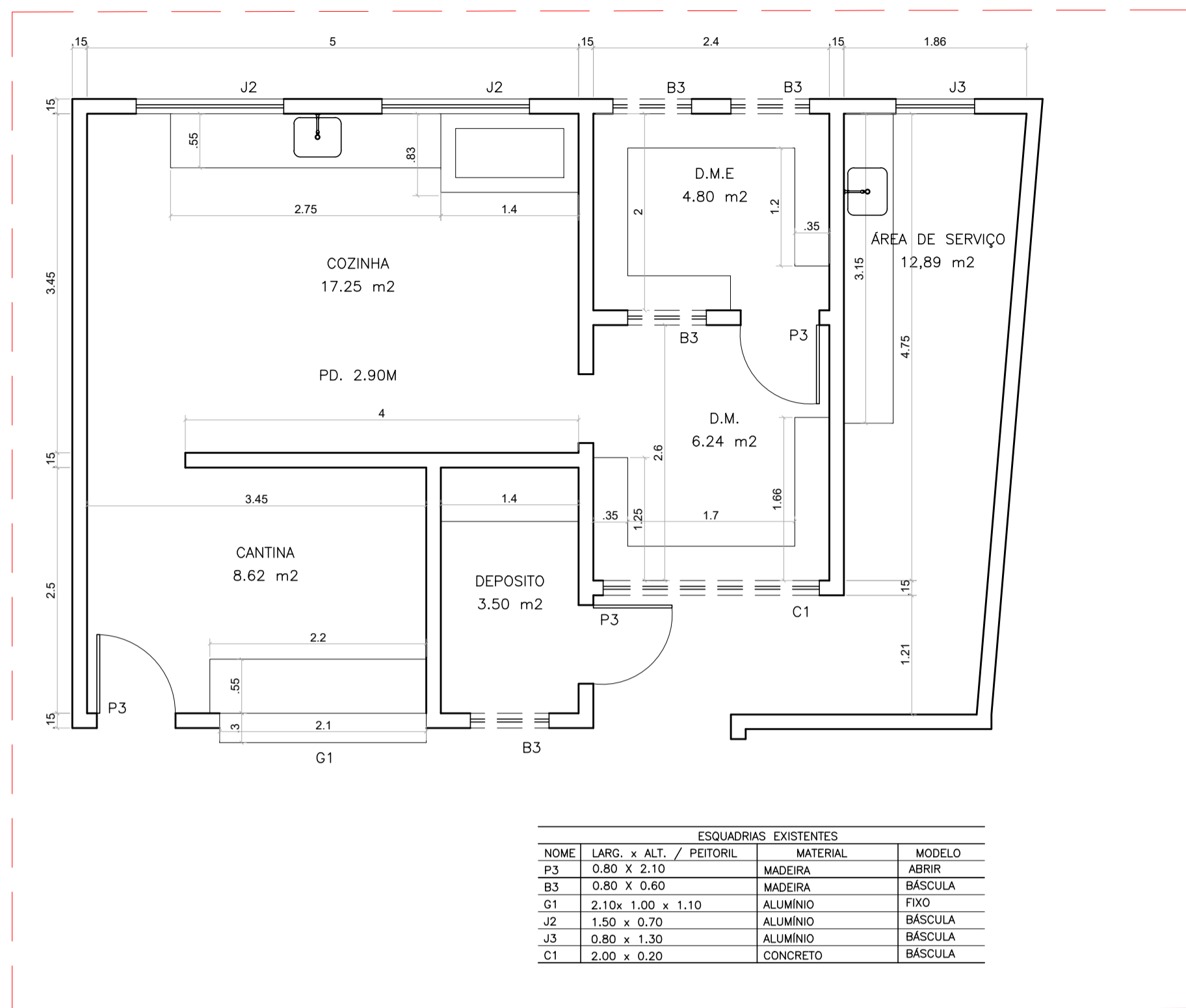

PLANTA BAIXA – EXISTENTE  
ESCALA 1/50

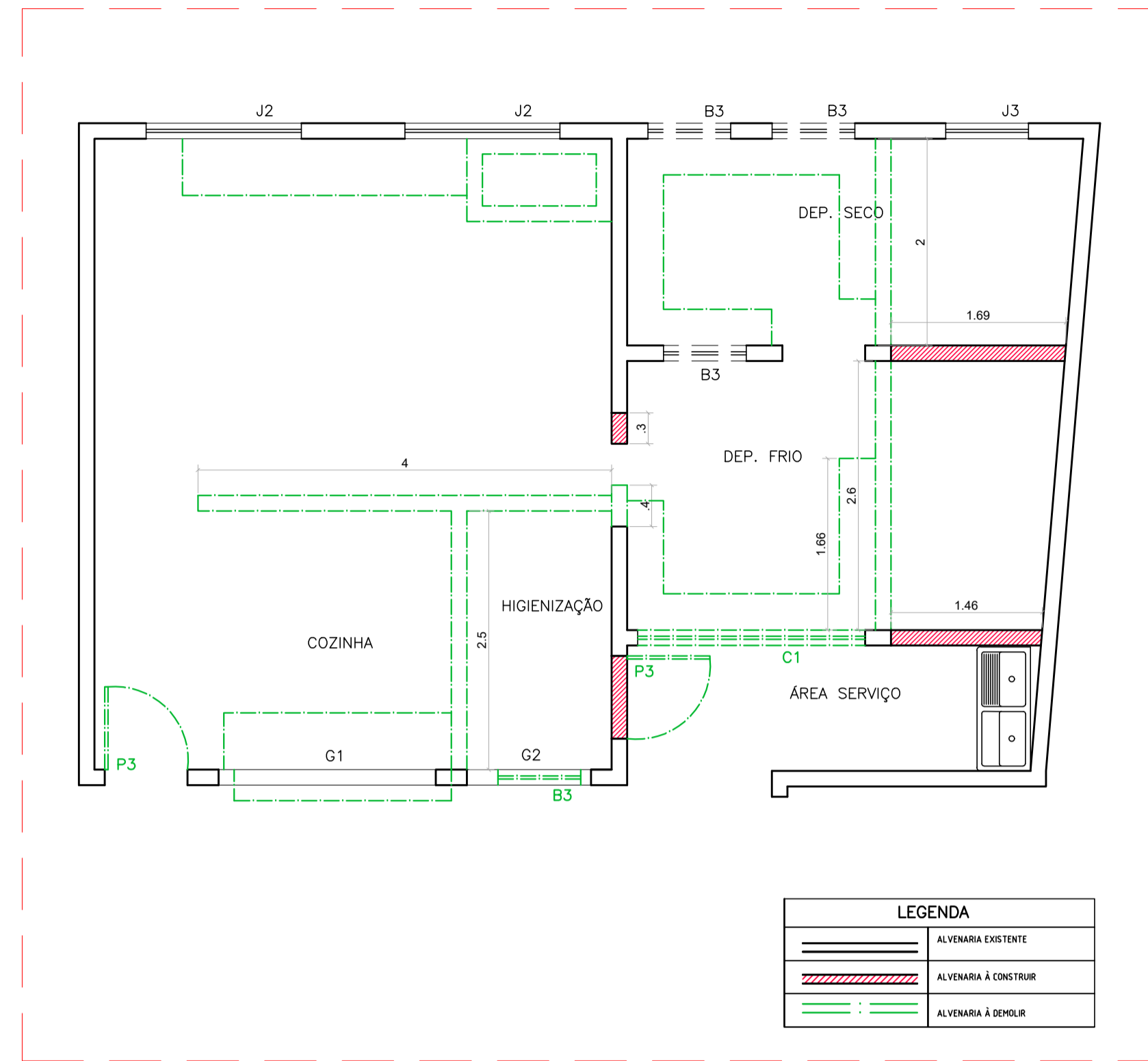

PLANTA BAIXA (DEMOLIÇÕES E CONSTRUÇÕES)  
ESCALA 1/50

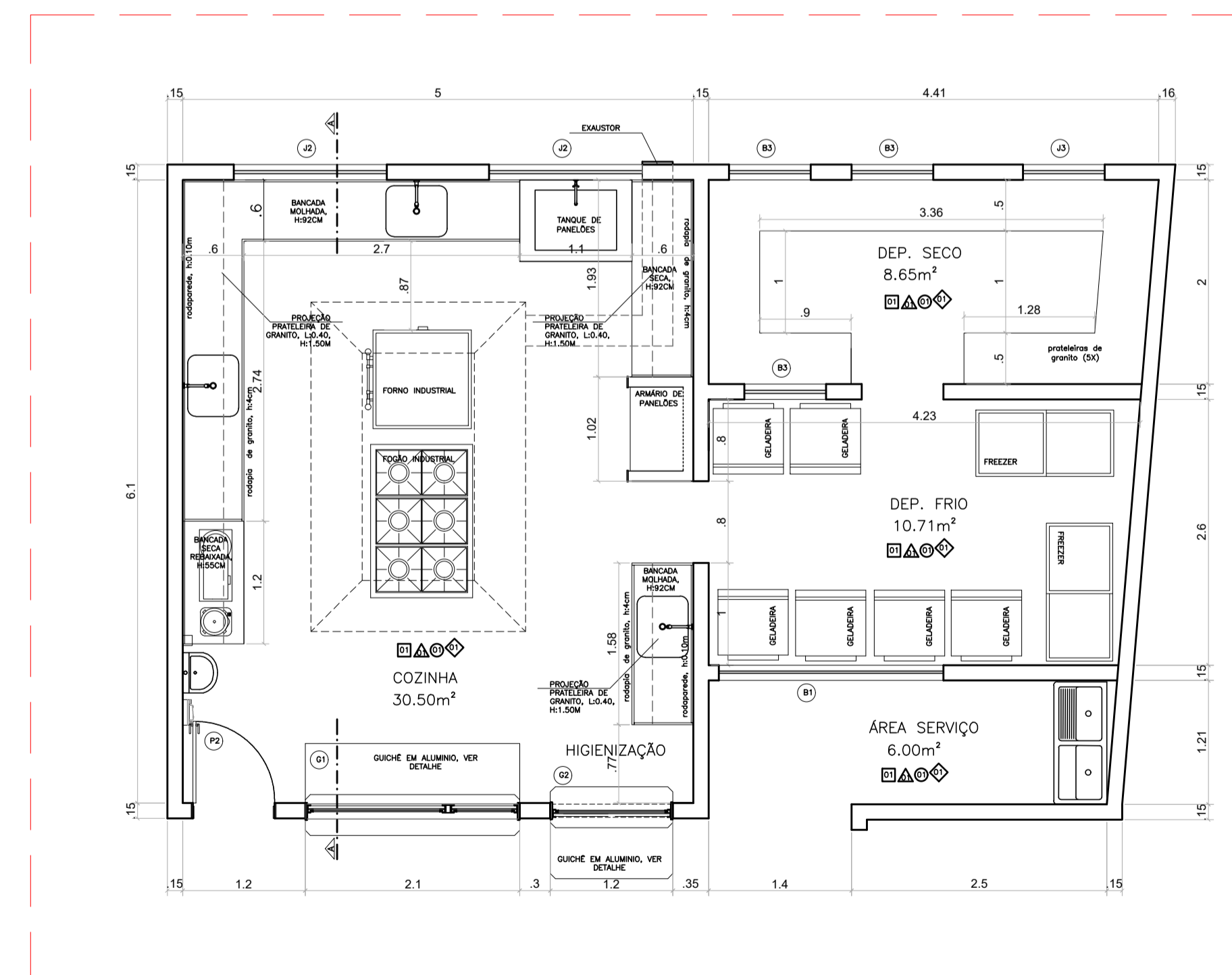

PLANTA BAIXA – PROPOSTA  
ESCALA 1/50

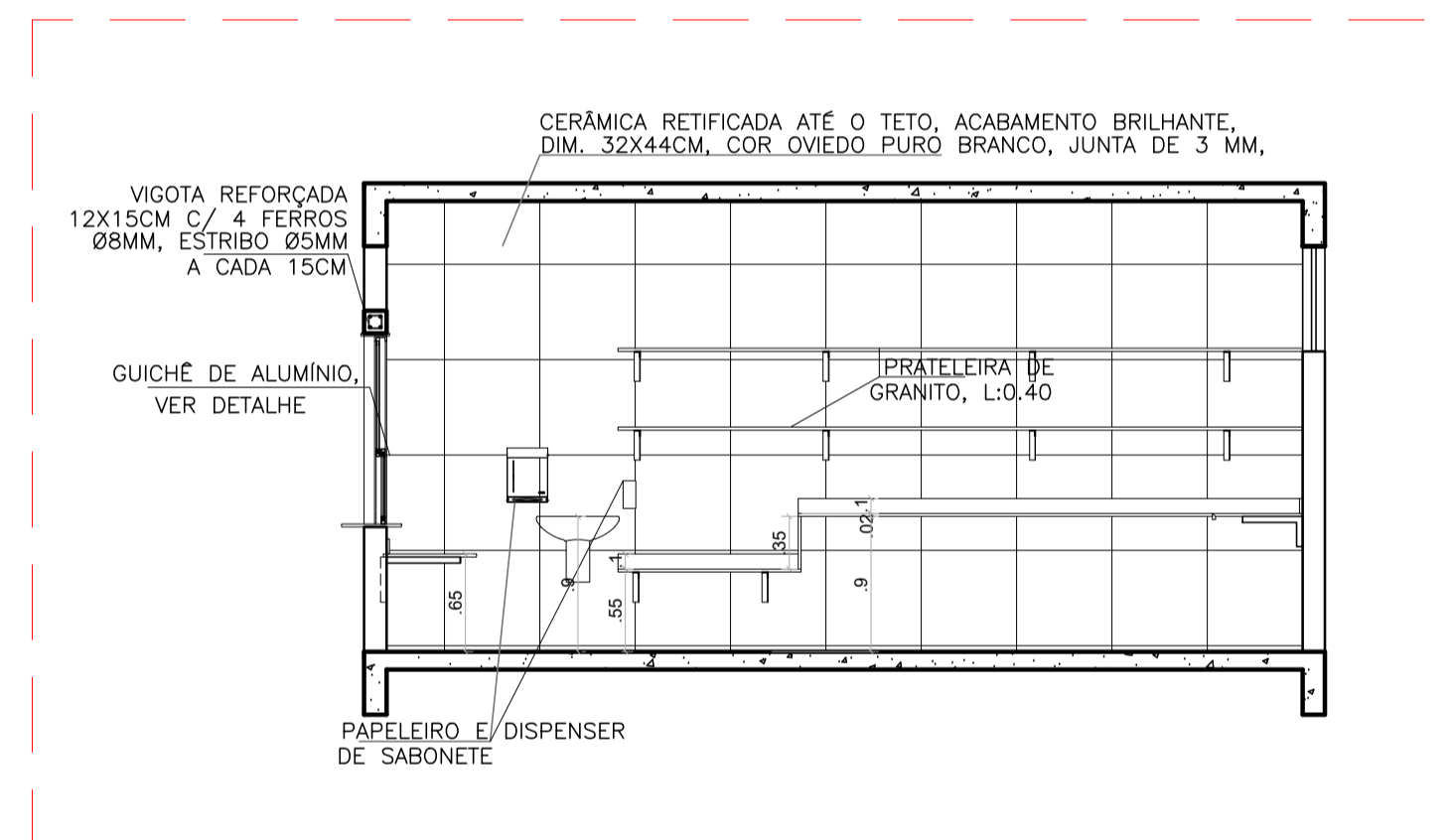

CORTE AA – PROPOSTA  
ESCALA 1/50

QUADRO DE ESQUADRIAS – PROPOSTA		
PORTA DE MADEIRA		
NOME	LARG. x ALT./PEITORIL	MATERIAL
P1	0,80 x 2,10	MADERA SARRAFEADA C/ PINTURA ESMALTADA SINTÉTICO BRANCO
P2	0,80 x 2,10	MADERA SARRAFEADA C/ PINTURA ESMALTE SINTÉTICO BRANCO-COM VISOR
JANELAS / GUICHÊ		
NOME	LARG. x ALT./PEITORIL	MATERIAL
B3	0,80 x 0,60 x 1,60	ALUMÍNIO C/ VIDRO LISO 4MM – MANTER A EXISTENTE
J2	1,50 x 0,70 x 1,50	ALUMÍNIO C/ VIDRO LISO 4MM – MANTER A EXISTENTE
J3	1,30 x 0,80 x 1,50	ALUMÍNIO C/ VIDRO LISO 4MM – MANTER A EXISTENTE
B1	2,20 x 0,60 x 1,60	ALUMÍNIO C/ VIDRO LISO 4MM – NOVA
G1	2,10 x 1,08 / 0,86	ALUMÍNIO C/ VIDRO LISO 6MM
G2	1,20 x 1,08 / 0,86	ALUMÍNIO C/ VIDRO LISO 6MM

ESPECIFICAÇÕES TÉCNICAS	
	TETOS
	EMASSAMENTO E PINTURA PVA A 2 DEMÃOS, COR BRANCO NEVE
	PAREDES
	CERÂMICA RETIFICADA ATÉ O TETO, ACABAMENTO BRILHANTE, DIM. 33X61CM, REFERÊNCIA DE COR OVIEDO PURO BRANCO – BIANCOGRÊS OU EQUIVALENTE, JUNTA DE 3 MM, REJUNTE BRANCO
	PISOS
	PORCELANATO POLÍDO, ACAB. ACETINADO, 60x60 cm, REF. DE COR CIMENTO CINZA BOLD PORTOBELLO/EQUIV., DUPLA COLAGEM DE ARGAMASSA PARA PORCELANATO TIPO ACII E REJUNTE 1mm PARA PORCELANATO
	SOLEIRA
	SOLEIRA EM GRANITO CINZA ANDORINHA, ESP. 2CM, LARGURA DE 15CM
NOTAS:	
- BONECAS COM 10CM;	
- QUINAS VIVAS COLOCAR CANTONEIRA EM ALUMÍNIO PARA ACABAMENTO;	
- REVESTIMENTO CERÂMICO ASSENTAR AS PEÇAS NA HORIZONTAL;	
- CONFERIR MEDIDAS NO LOCAL;	

Nº.	DESCRIÇÃO	RESP.	DATA
05			
04			
03			
02			
01			

**REVISÃO**

**GOVERNO DO ESTADO DO ESPÍRITO SANTO**

SECRETARIA DE ESTADO DA EDUCAÇÃO - SEDU

**GERÊNCIA DE REDE FÍSICA ESCOLAR**

CONSÓRCIO CONTROL TEC | SETEC

**TÍTULO: REFORMA EEEFM DYLIO PENEDO**

ENDEREÇO: RUA GENES QUARTEZANI, 01 ESCOLA PÚBLICA. JACUPEMBA. 29190-010 Aracruz - ES.

PRANCHAS: PROJETO EXECUTIVO – COZINHA

SUBSECRETÁRIO ESTADUAL: ALEXANDRE AQUINO DE FREITAS CUNHA

GERENTE DA GERFE: MARCELO AMORIM GONÇALVES

COORDENADOR GERAL: MOISÉS BRITO SOBRINHO

AUTOR PROJETO: CRISTIANE SILVA MONTEIRO

CO-AUTOR PROJETO:

RESPONSÁVEL TÉCNICO:

ARQUIVO: ARA03-P02-AQ-E-R1-01.dwg

REFERÊNCIA: PLANTA BAIXA TÉRREO EXISTENTE, PLANTA DE DEMOLIÇÃO/CONSTRUÇÃO, PLANTA BAIXA PROPOSTA

FORMATO: A1

OBSERVAÇÕES:

DATA: NOV/22

VISTO:

REVISÃO:

05  
08





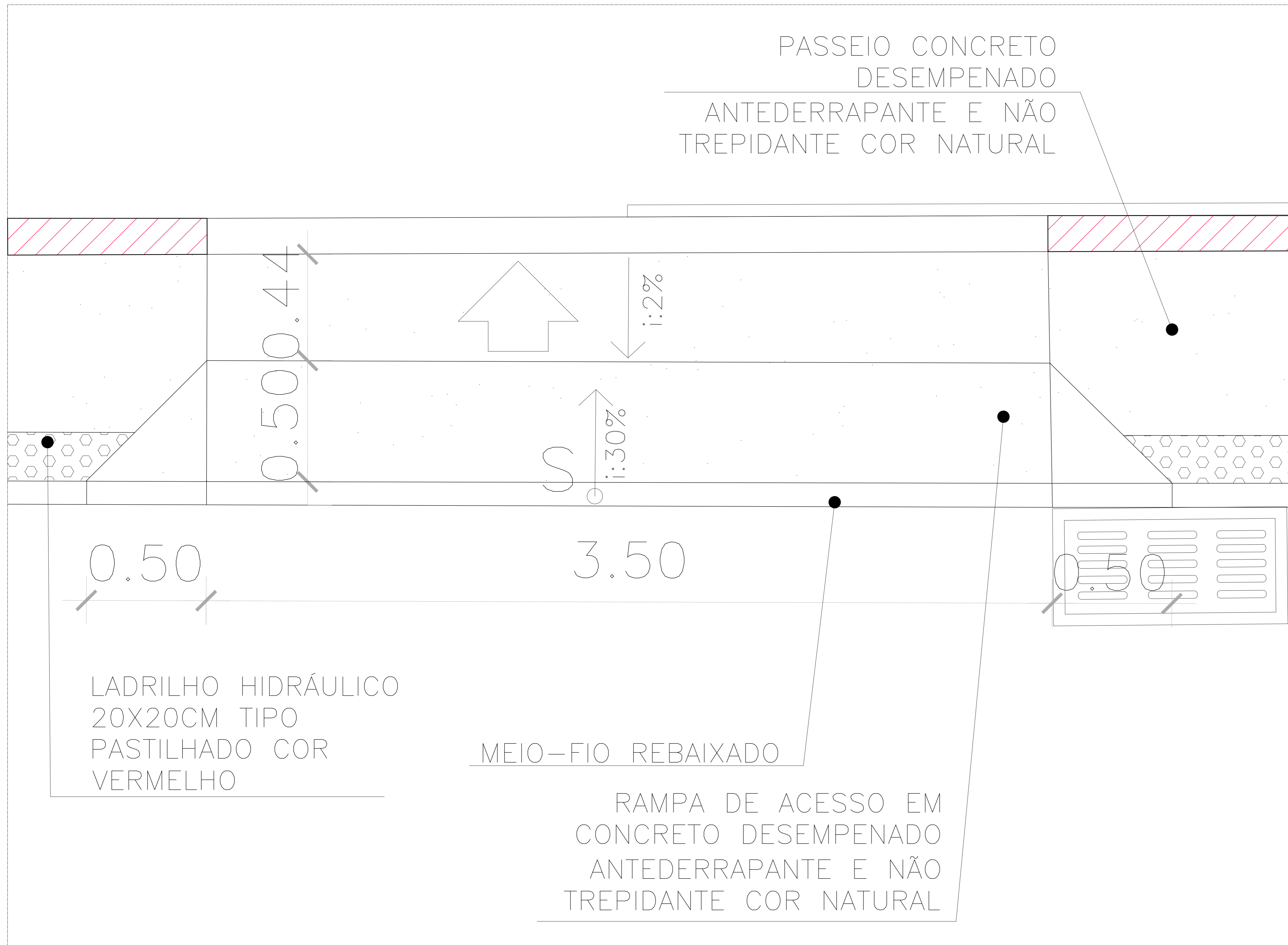

# MOSAICO 01

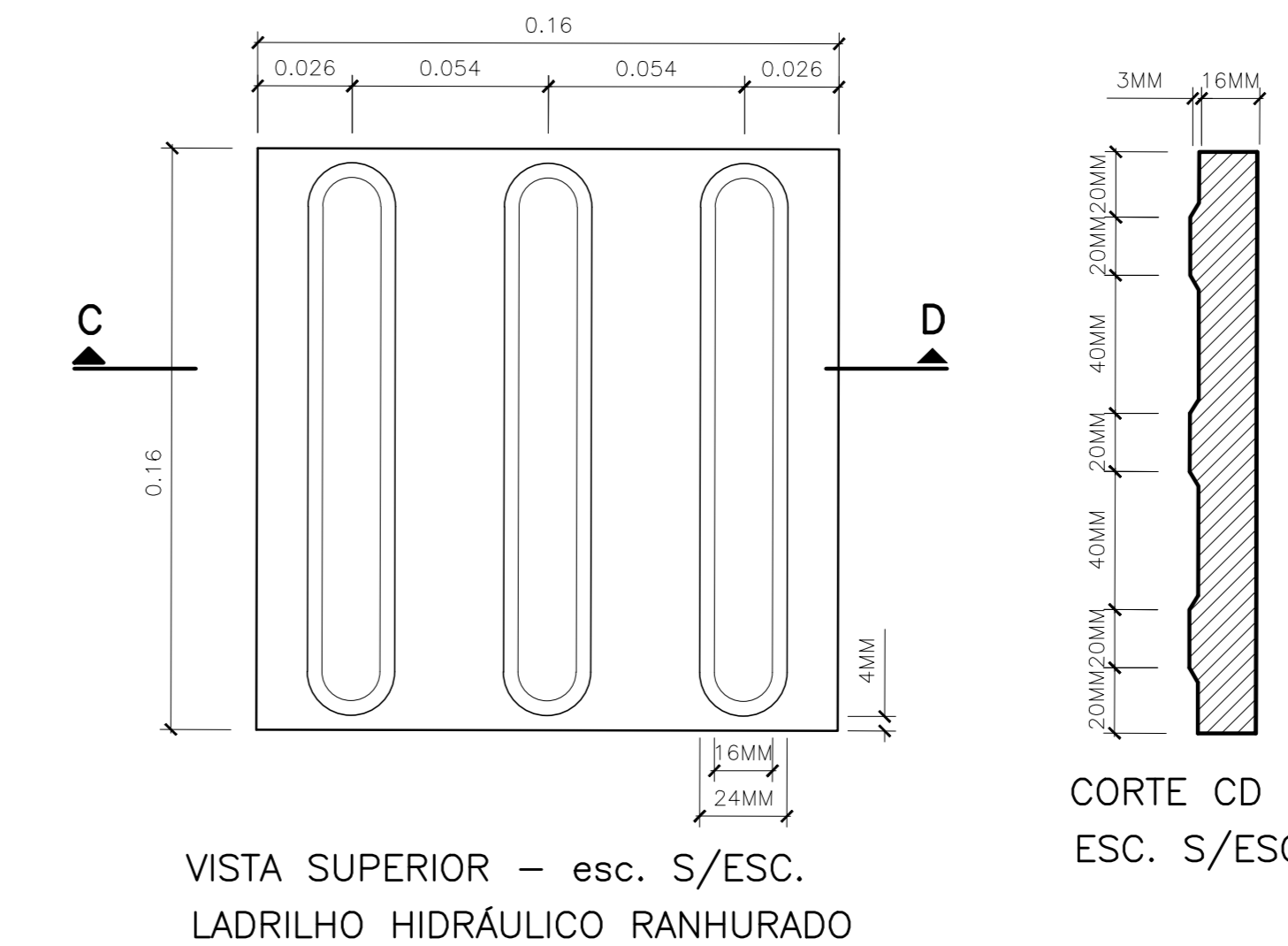
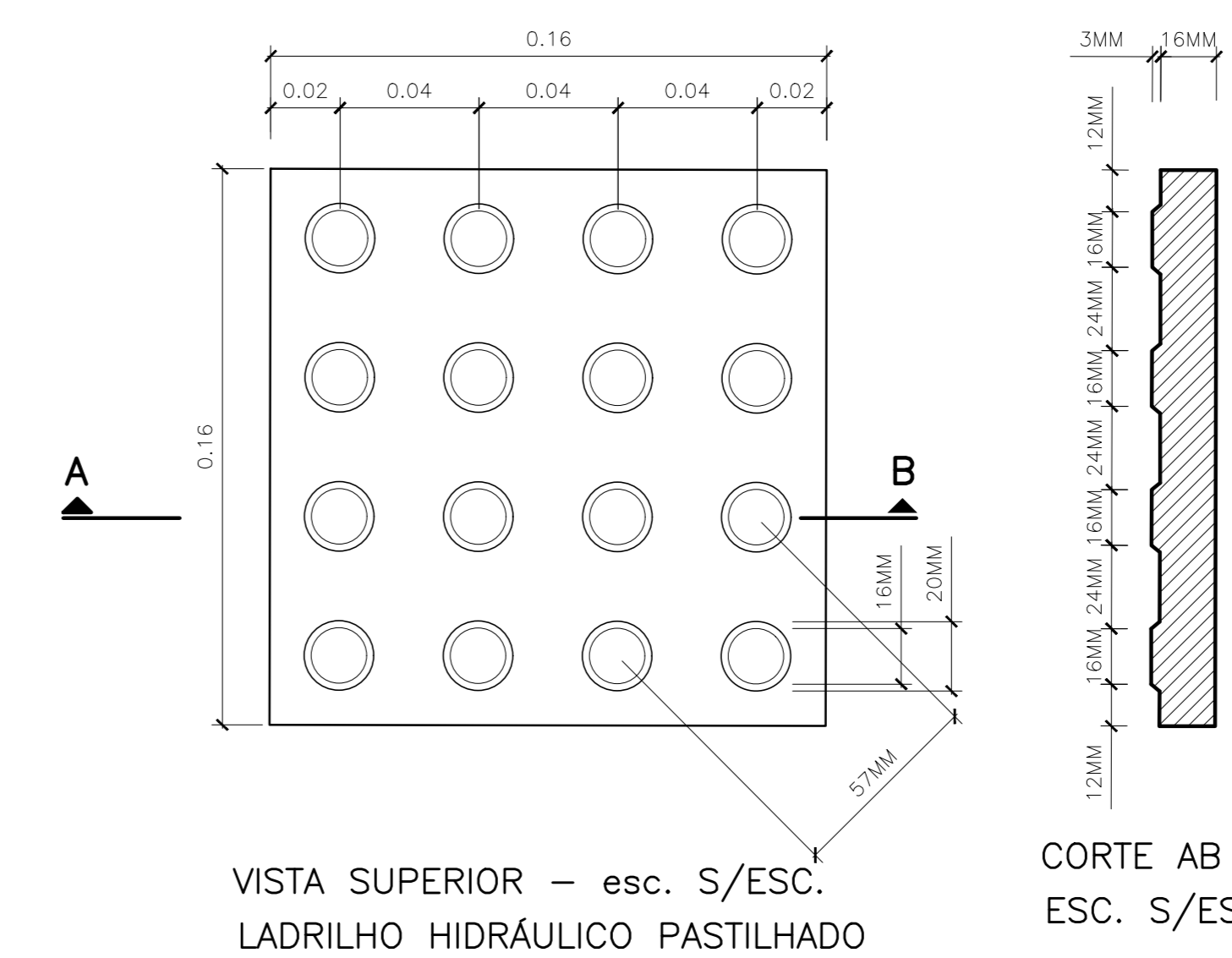

Nº	DESCRIÇÃO	RESP.	DATA
05			
04			
03			
02			
01			

## REVISÃO

**GOVERNO DO ESTADO DO ESPÍRITO SANTO**  
SECRETARIA DE ESTADO DA EDUCAÇÃO - SEDU  
GERÊNCIA DE REDE FÍSICA ESCOLAR

CONSÓRCIO CONTROL TEC | SETEC

TÍTULO: **REFORMA EEEFM DYLIO PENEDO**

ENDEREÇO: RUA GENES QUARTEZANI, Nº 01, JACUPEMBA, CEP 29190-010, ARACRUZ - ES

PRONOME	PROJETO EXECUTIVO	PROJETO	ARQUITETÔNICO
SUBSECRETÁRIO ESTADUAL:	ALEXANDRE AQUINO DE FREITAS JUNIOR		
GERENTE DA GERÊNCIA:	MARCELO AMORIM GONÇALVES	ESCALA:	INDICADA
COORDENADOR GERAL:	MOSÉS BRITO SOBRINHO	ESCALA:	036404/D
AUTOR PROJETO:	CRISTIANE SILVA MONTEIRO	CREA-ES:	07424/D
CO-AUTOR PROJETO:		CAU-ES:	
RESPONSÁVEL TÉCNICO:		CREA:	
ARQUIVO:	ARA03-P02-AQ-E-R1-01.dwg	DESENHO:	

REFERÊNCIA:	MOA:	DATA:	REVISÃO:
MOSAICO 1 DETALHES	AQ	SET/2022	08 08

## ASSINATURAS (5)

Documento original assinado eletronicamente, conforme MP 2200-2/2001, art. 10, § 2º, por:

**CRISTIANE SILVA MONTEIRO**  
ENGENHEIRO CIVIL - CONTROLTEC  
GERFE - SEDU - GOVES  
assinado em 02/12/2022 09:54:31 -03:00

**WILSON RODRIGUES GONÇALVES**  
COORDENADOR DE PROJETOS - CONTROLTEC  
GERFE - SEDU - GOVES  
assinado em 02/12/2022 09:52:35 -03:00

**MOISÉS BRITO SOBRINHO**  
ENGENHEIRO COORDENADOR GERAL/CONTROLTEC  
GERFE - SEDU - GOVES  
assinado em 02/12/2022 12:00:13 -03:00

**MARCELO AMORIM GONCALVES**  
GERENTE QCE-03  
GERFE - SEDU - GOVES  
assinado em 02/12/2022 10:58:11 -03:00

**ALEXANDRE AQUINO DE FREITAS CUNHA**  
SUBSECRETARIO ESTADO QCE-01  
SESE - SEDU - GOVES  
assinado em 02/12/2022 11:01:21 -03:00



### INFORMAÇÕES DO DOCUMENTO

Documento capturado em 02/12/2022 13:07:48 (HORÁRIO DE BRASÍLIA - UTC-3)  
por ANDRÉIA SEGLIA (TEC DE EDIFICACOES - CONTROLTEC - GERFE - SEDU - GOVES)  
Valor Legal: ORIGINAL | Natureza: DOCUMENTO NATO-DIGITAL

A disponibilidade do documento pode ser conferida pelo link: <https://e-docs.es.gov.br/d/2022-B2TVCH>